



AC Drawing

779/247 Lat Sawai Subdistrict, Lam
Luk Ka District, Pathum Thani
Province 10250

ASSOCIATE 1

Mr. Poemsak Pinyapoch
Tel :086-408-0702

ASSOCIATE 2

Ms. Atchara Jiro
Tel :099-279-7722

CLIENT

สถาบันบัณฑิตพัฒนบริหารศาสตร์
อาคารบุษยามณี ชั้น 5
คณะนิติศาสตร์
148 ถ. เจริญไทย แขวง คลองจั่น
เขต บางกะปิ กรุงเทพมหานคร
10240

signature architect

Ms. Atchara Jiro

PROJECT
Renovate the meeting room

DRAWN BY
Ms. Atchara Jiro
Tel :099-279-7722

ISSUE
01/08/2022

RE-ISSUE
18/10/2022

Handwritten signature

แบบปรับปรุงห้องประชุม คณะนิติศาสตร์ (NIDA)

สถาบันบัณฑิตพัฒนบริหารศาสตร์

ที่อยู่: 148 ถนนเสรีไทย แขวง คลองจั่น เขตบางกะปิ กรุงเทพมหานคร 10240



GSL NIDA
คณะนิติศาสตร์

Handwritten signature

Handwritten signature

Handwritten signature

Handwritten signature

Achara draw

Symbol	Definition
	แนวศูนย์กลางแนวตั้ง
	แนวศูนย์กลางแนวนอน
	แสดงขอบเขต
	แสดงแนวศูนย์กลาง
	แสดงเส้นแนวที่ซ้อนหรือจะไม่มีในอนาคตหรือของเดิมที่เคลื่อนย้าย
	เส้นแสดงระบะตัด
	พื้น
	ผนัง
	ประตู
	ฝ้า
	หน้าต่าง
	ริมถึงริม
	ศูนย์กลางถึงริม
	ศูนย์กลางถึงศูนย์กลาง
S	สวิตช์ทางเดียว
	เต้ารับไฟฟ้าชนิดคู่แบบมีกราวด์
	เต้ารับระบบสื่อสารข้อมูล
	ดาวนไลท์แบบฝังฝ้าเพดาน
	กล่องเบรกเกอร์พร้อมลูกเบรกเกอร์
	สายเมนสำหรับไฟแสงสว่าง

SHEET NUMBER	SHEET NAME
Sheet 001	Cover page
Sheet 002	List of contents
Sheet 003	Layout Meeting Room
Sheet 004	Expansion area
Sheet 005	Front wall 1/2
Sheet 006	Outside wall Sound insulation in outside wall 2/2
Sheet 007	Inside wall 1/4
Sheet 008	Inside wall 2/4
Sheet 009	Inside wall 3/4
Sheet 010	Inside wall 4/4
Sheet 011	Floor plan
Sheet 012	Door
Sheet 013	Door detailed
Sheet 014	Backdrop
Sheet 015	Meeting table main
Sheet 016	Sound control table
Sheet 017	Follower chair
Sheet 018	Projector screen
Sheet 019	Ceiling
Sheet 020	Lighting system
Sheet 021	Power plug



AC Drawing

779/247 Lat Sawai Subdistrict, Lam Luk Ka District, Pathum Thani Province 10250

ASSOCIATE 1

Mr. Poemsak Pinyapoch
Tel :086-408-0702

ASSOCIATE 2

Ms. Atchara Jiro
Tel :099-279-7722

CLIENT

สถาบันบัณฑิตพัฒนบริหารศาสตร์
อาคารมณเฑียรนักษัตร ชั้น 5
คณะนิติศาสตร์
148 ถ. เจริญไทย แขวง คลองจั่น
เขต บางกะปิ กรุงเทพมหานคร
10240

signature architect

Ms. Atchara Jiro

PROJECT
Renovate the meeting room

DRAWN BY
Ms. Atchara Jiro
Tel :099-279-7722

ISSUE
01/08/2022

RE-ISSUE
18/10/2022

Achara draw



AC Drawing

779/247 Lat Sawai Subdistrict, Lam Luk Ka District, Pathum Thani Province 10250

ASSOCIATE 1

Mr. Poemsak Pinyapoch
Tel :086-408-0702

ASSOCIATE 2

Ms. Atchara Jiro
Tel :099-279-7722

CLIENT

สถาบันบัณฑิตพัฒนบริหารศาสตร์
อาคารบณูชนะอิตถการ ชั้น 5
คณะนิติศาสตร์
148 ถ. เจริญไทย แขวง คลองจั่น
เขต บางกะปิ กรุงเทพมหานคร
10240

signature architect

Ms. Atchara Jiro

PROJECT
Renovate the meeting room

DRAWN BY
Ms. Atchara Jiro
Tel :099-279-7722

ISSUE
01/08/2022

RE-ISSUE
18/10/2022

Achara draw

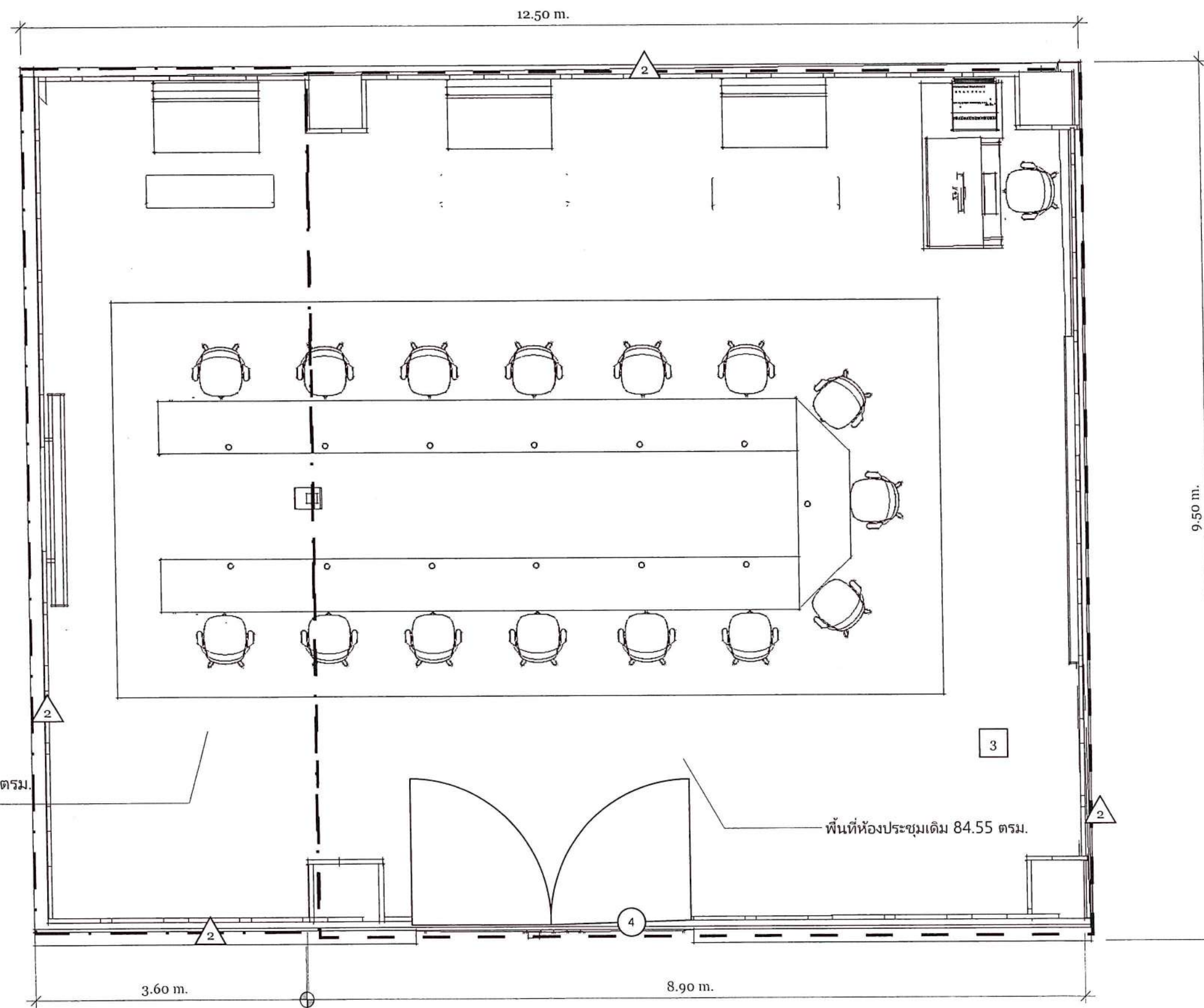

พื้นที่ส่วนขยาย 34.2 ตรม.

พื้นที่ห้องประชุมเดิม 84.55 ตรม.

TOP View

*drawing scale 1:50

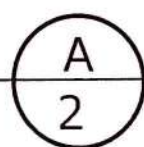

หมายเหตุ : ไม่รวมเก้าอี้

อัครา จิโร

อภิวรรณ





AC Drawing

779/247 Lat Sawai Subdistrict, Lam Luk Ka District, Pathum Thani Province 10250

ASSOCIATE 1

Mr. Poemsak Pinyapoch
Tel :086-408-0702

ASSOCIATE 2

Ms. Atchara Jiro
Tel :099-279-7722

CLIENT

สถาบันบัณฑิตพัฒนบริหารศาสตร์
อาคารณุชนะฮัตถากร ชั้น 5
คณะนิติศาสตร์
148 ถ. เจริญไทย แขวง คลองจั่น
เขต บางกะปิ กรุงเทพมหานคร
10240

signature architect

Ms. Atchara Jiro

PROJECT
Renovate the meeting room

DRAWN BY
Ms. Atchara Jiro
Tel :099-279-7722

ISSUE
01/08/2022

RE-ISSUE
18/10/2022

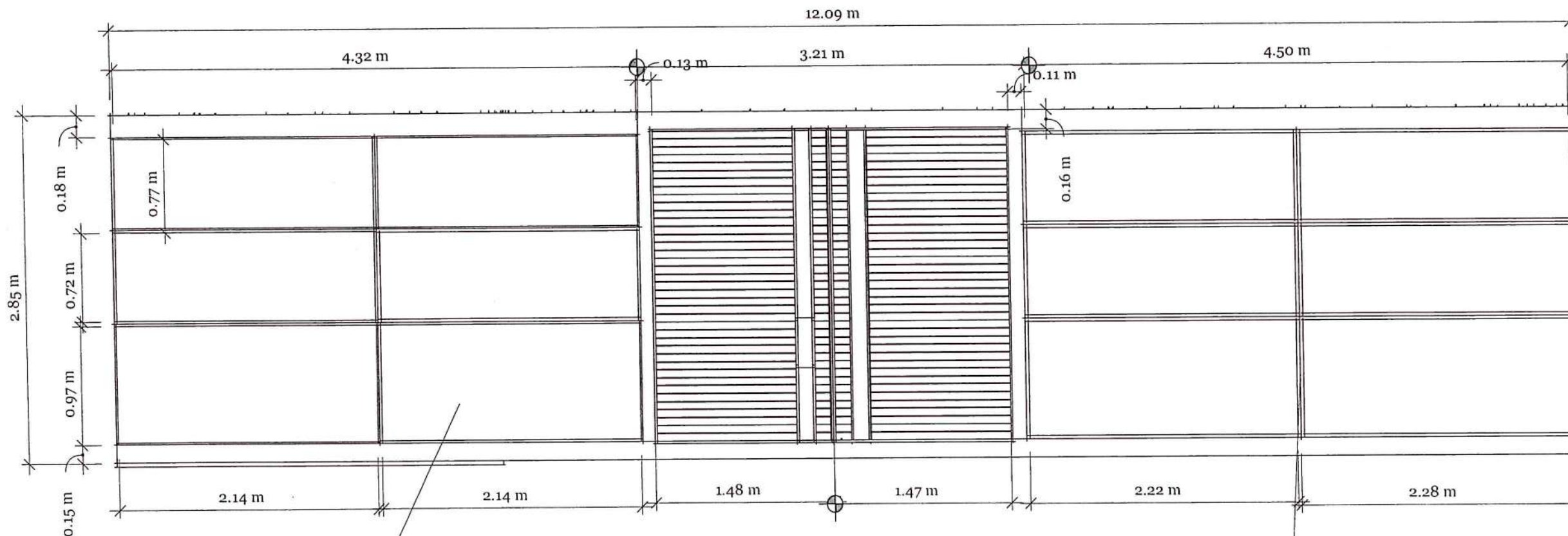

โครงไม้และไม้อัดขึ้นรูปตามแต่

Front View

<Scale> 1 : 40

4

B
A3

เว้นร่องตามแบบ

คิ้วบัวพร้อมทำสี

โครงไม้กรุกลามิเนต1

โครงไม้กรุกลามิเนต2

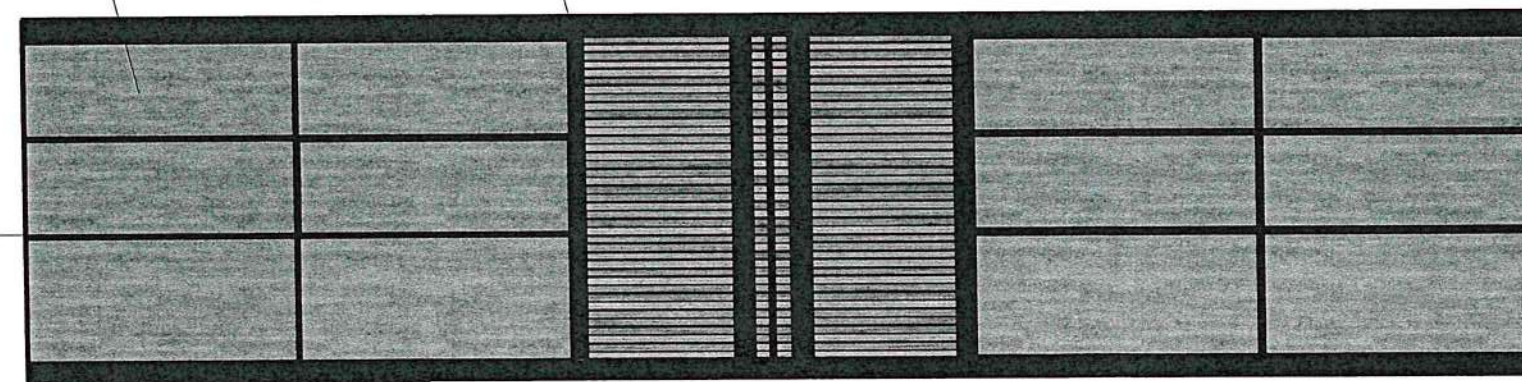

SPEC ลามิเนตกรุผนัง

- 1. ลามิเนต
- 2. ลามิเนต

อ.จิรา อ. พิเศษ

อ.จิรา

Achara draw



AC Drawing

779/247 Lat Sawai Subdistrict, Lam Luk Ka District, Pathum Thani Province 10250

ASSOCIATE 1

Mr. Poemsak Pinyapoch
Tel :086-408-0702

ASSOCIATE 2

Ms. Atchara Jiro
Tel :099-279-7722

CLIENT

สถาบันจัดการพัฒนาบริหารศาสตร์
อาคารบณชณะฮัตถากร ชั้น 5
คณะนิติศาสตร์
148 ถ. เจริญไทย แขวง คลองจั่น
เขต บางกะปิ กรุงเทพมหานคร
10240

signature architect

Ms. Atchara Jiro

PROJECT
Renovate the meeting room

DRAWN BY
Ms. Atchara Jiro
Tel :099-279-7722

ISSUE
01/08/2022

RE-ISSUE
18/10/2022

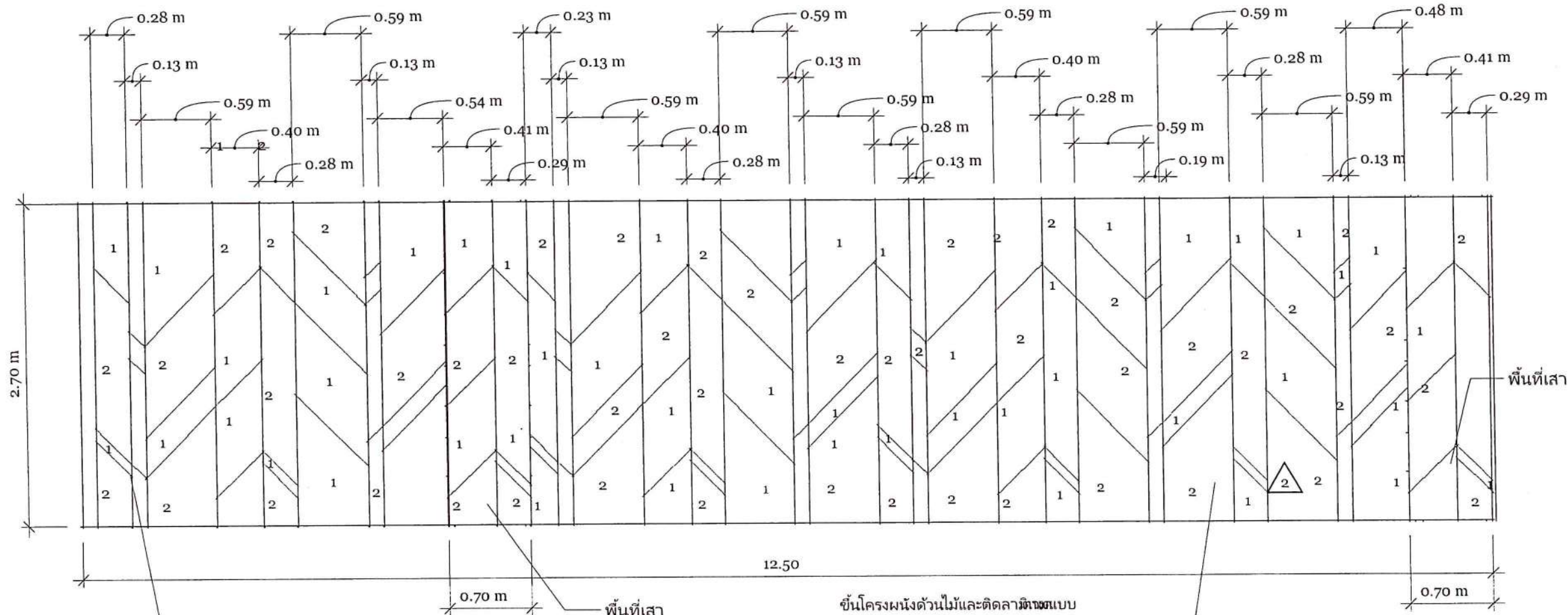

Front View

<Scale> 1 : 40

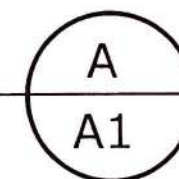

ลายลามิเนต1

ลายลามิเนต2

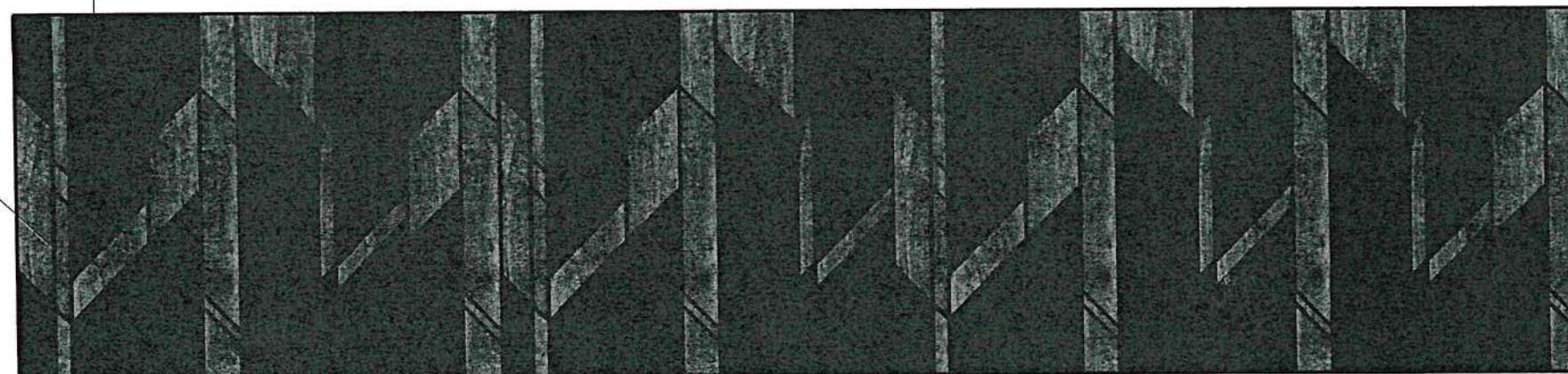

SPEC ลามิเนตกระจก random

- 1. ลายลามิเนต
- 2. ลายลามิเนต

อ. อ. จิโร

อ. อ. จิโร

อ. อ. จิโร





AC Drawing

779/247 Lat Sawai Subdistrict, Lam Luk Ka District, Pathum Thani Province 10250

ASSOCIATE 1

Mr. Poemsak Pinyapoch
Tel :086-408-0702

ASSOCIATE 2

Ms. Atchara Jiro
Tel :099-279-7722

CLIENT

สถาบันบริหารจัดการบริหารศาสตร์
อาคารบัญชาการชั้น 5
คณะนิติศาสตร์
148 ถ. เจริญไทย แขวง คลองจั่น
เขต บางกะปิ กรุงเทพมหานคร
10240

signature architect

Ms. Atchara Jiro

PROJECT
Renovate the meeting room

DRAWN BY
Ms. Atchara Jiro
Tel :099-279-7722

ISSUE
01/08/2022

RE-ISSUE
18/10/2022

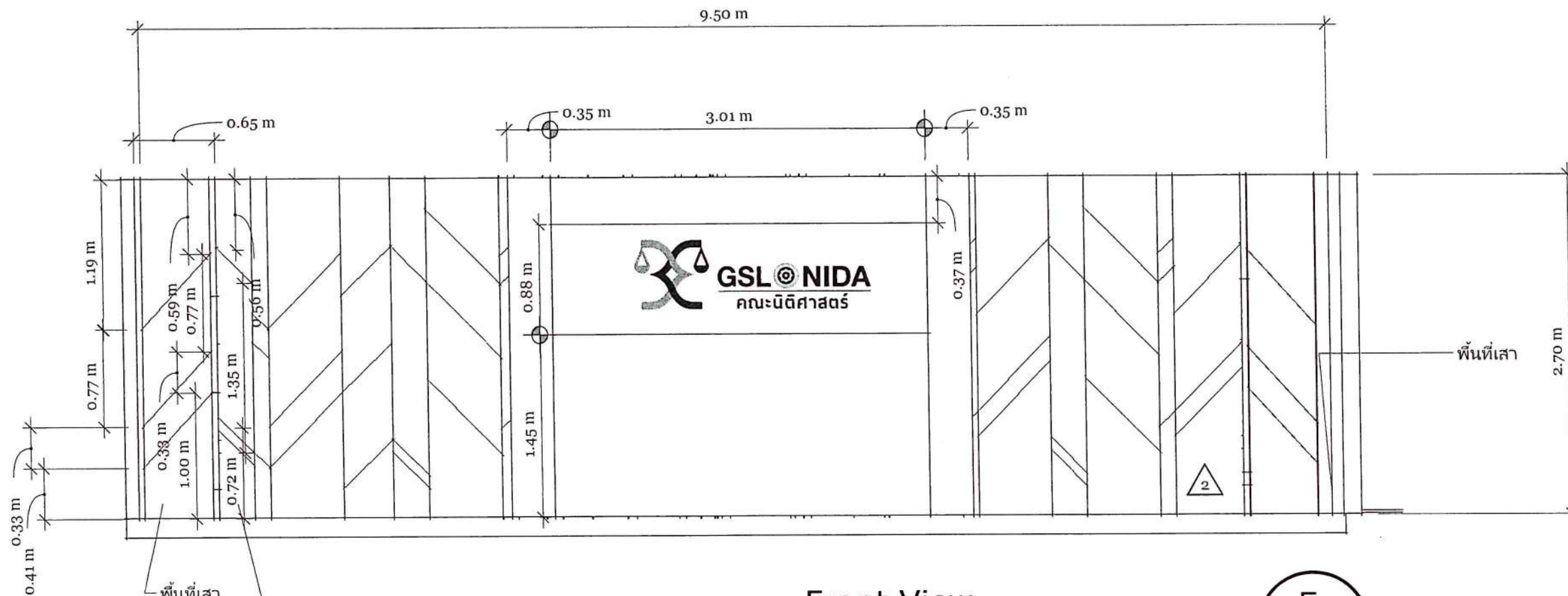

Front View

<Scale> 1 : 40

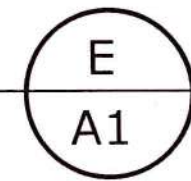

ผนังตกแต่งเสริมไม้
mdf กรุกลามิเนตและทำstep random ตามแบบ

ลายลามิเนต1

ลายลามิเนต2



SPEC ลามิเนตกรงผนัง random

- 1 .ลายลามิเนต
- 2 .ลายลามิเนต

ออกแบบ ๒ มิติ

หน้างาน

หน้างาน



AC Drawing

779/247 Lat Sawai Subdistrict, Lam Luk Ka District, Pathum Thani Province 10250

ASSOCIATE 1

Mr. Poemsak Pinyapoch
Tel :086-408-0702

ASSOCIATE 2

Ms. Atchara Jiro
Tel :099-279-7722

CLIENT

สถาบันจัดการพัฒนาบริหารศาสตร์
อาคารบณูชนะอัครถาวร ชั้น 5
คณะนิติศาสตร์
148 ถ. เจริญไทย แขวง คลองจั่น
เขต บางกะปิ กรุงเทพมหานคร
10240

signature architect

Ms. Atchara Jiro

PROJECT
Renovate the meeting room

DRAWN BY
Ms. Atchara Jiro
Tel :099-279-7722

ISSUE
01/08/2022

RE-ISSUE
18/10/2022

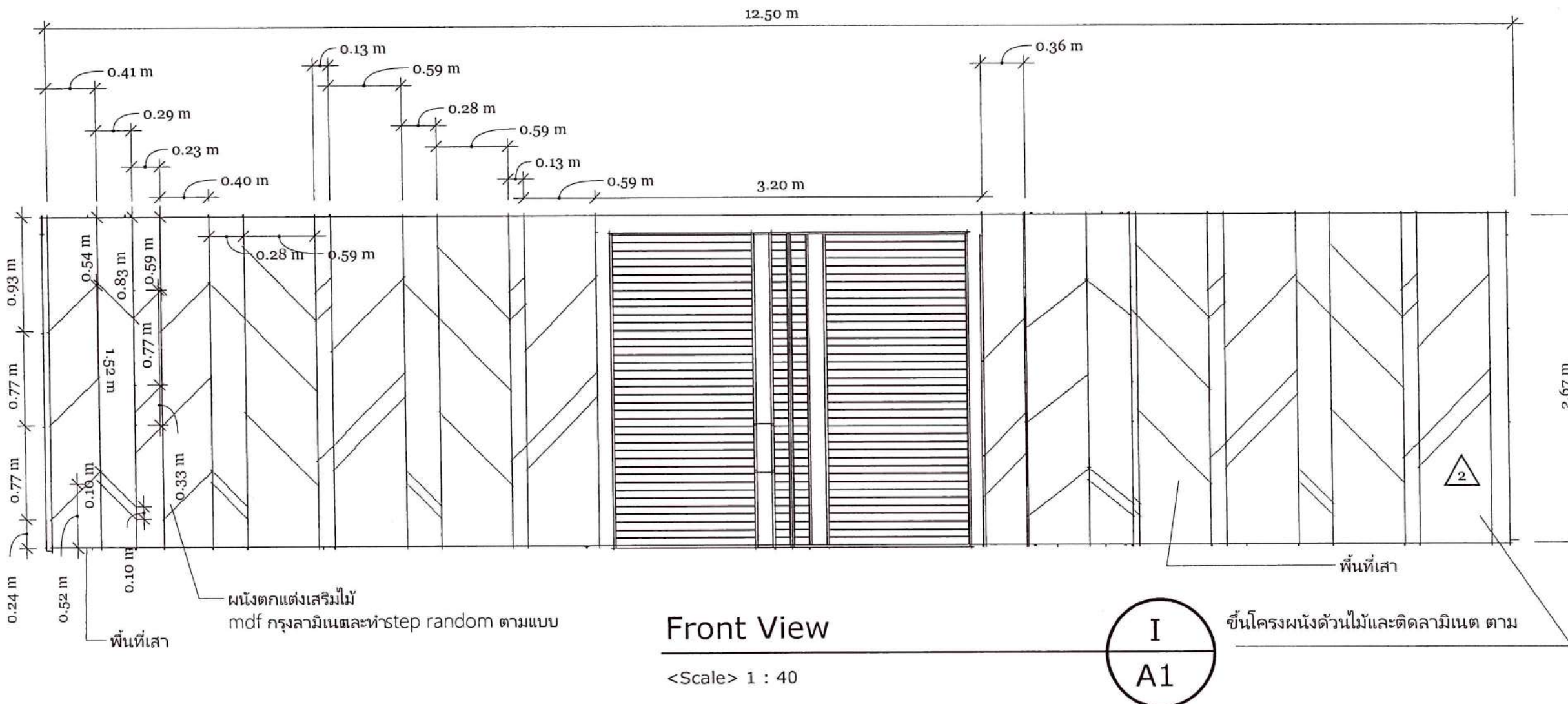

ลายลามิเนต1

ลายลามิเนต2

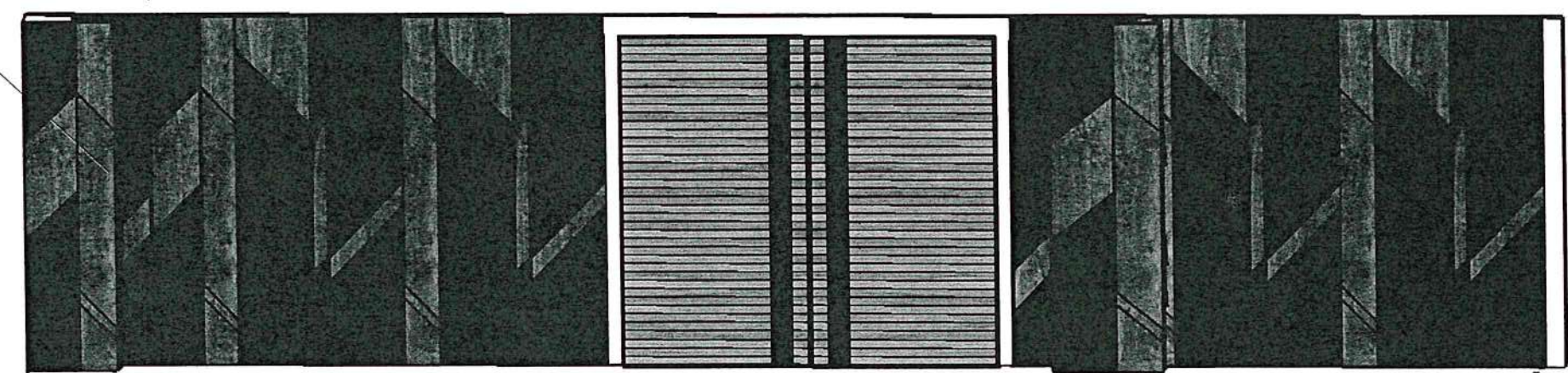

SPEC ลามิเนตกรุงพ่นrandom

- 1.ลายลามิเนต
- 2.ลายลามิเนต

เขียน 18/10/22

ตรวจ 18/10/22

หน้า 1/1

Achara draw



AC Drawing

779/247 Lat Sawai Subdistrict, Lam Luk Ka District, Pathum Thani Province 10250

ASSOCIATE 1

Mr. Poemsak Pinyapoch
Tel :086-408-0702

ASSOCIATE 2

Ms. Atchara Jiro
Tel :099-279-7722

CLIENT

สถาบันบัณฑิตพัฒนบริหารศาสตร์
อาคารบณชนะฮัตถากร ชั้น 5
คณะนิติศาสตร์
148 ถ. เจริญไทย แขวง คลองจั่น
เขต บางกะปิ กรุงเทพมหานคร
10240

signature architect

Ms. Atchara Jiro

PROJECT
Renovate the meeting room

DRAWN BY
Ms. Atchara Jiro
Tel :099-279-7722

ISSUE
01/08/2022

RE-ISSUE
18/10/2022

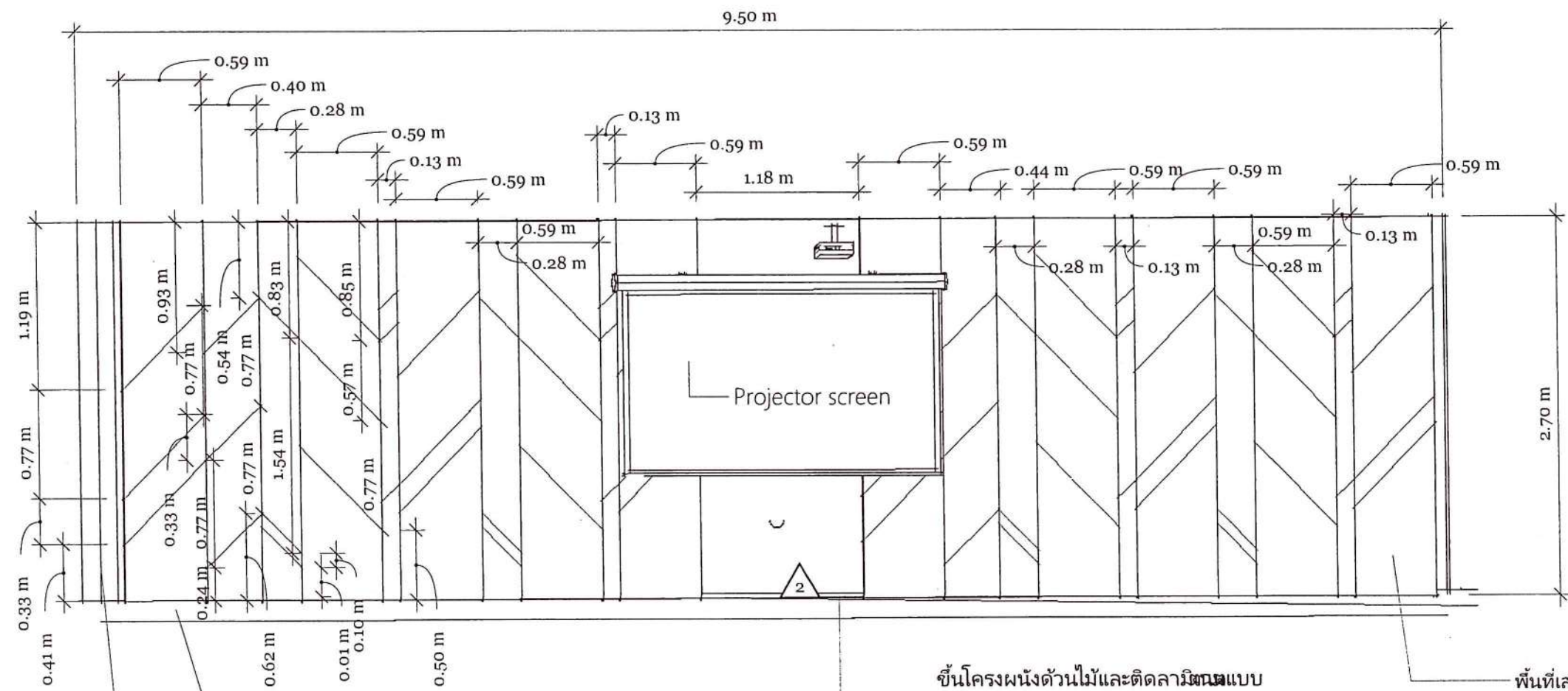

Front View

<Scale> 1 : 40

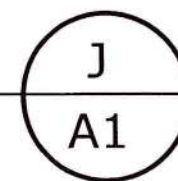

ลายลามิเนต1

ลายลามิเนต2

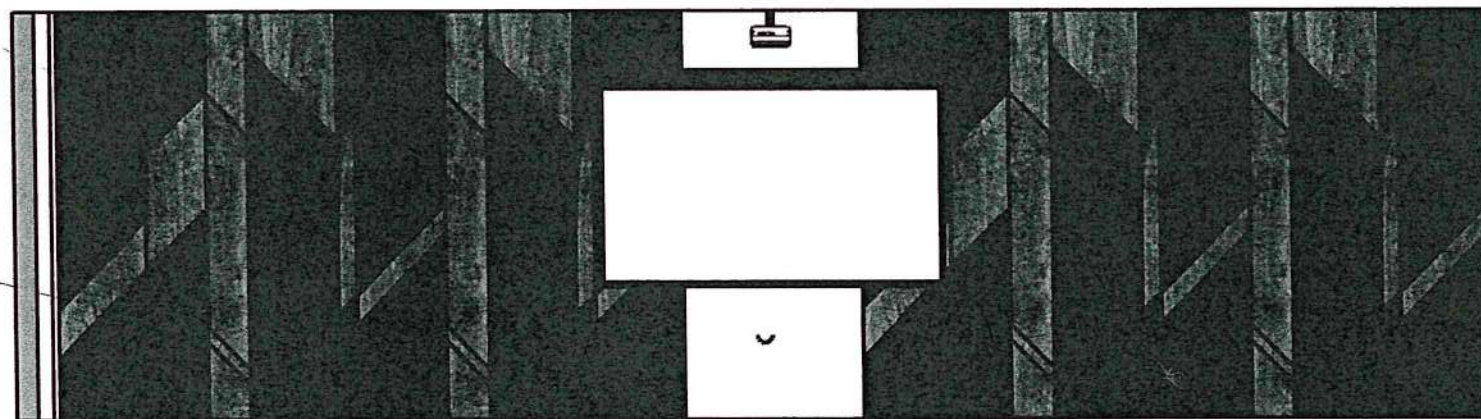

SPEC ลามิเนตกรงผนังrandom

- 1.ลายลามิเนต
- 2.ลายลามิเนต

Atchara Jiro

Atchara Jiro

Atchara Jiro



AC Drawing

779/247 Lat Sawai Subdistrict, Lam Luk Ka District, Pathum Thani Province 10250

ASSOCIATE 1

Mr. Poemsak Pinyapoch
Tel :086-408-0702

ASSOCIATE 2

Ms. Atchara Jiro
Tel :099-279-7722

CLIENT

สถาบันบัณฑิตพัฒนบริหารศาสตร์
อาคารณชนะฮัตถากร ชั้น 5
คณะนิติศาสตร์
148 ถ. เจริญไทย แขวง คลองจั่น
เขต บางกะปิ กรุงเทพมหานคร
10240

signature architect

Ms. Atchara Jiro

PROJECT
Renovate the meeting room

DRAWN BY
Ms. Atchara Jiro
Tel :099-279-7722

ISSUE
01/08/2022

RE-ISSUE
18/10/2022

TOP View

*drawing scale 1:100
หมายเหตุ : ไม่รวมเก้าอี้

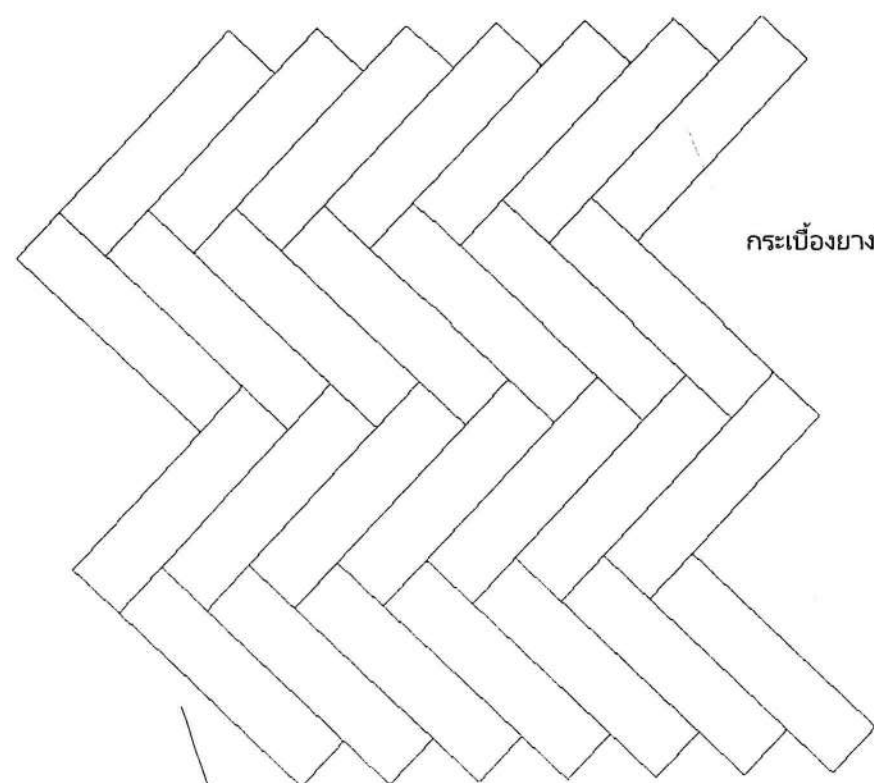
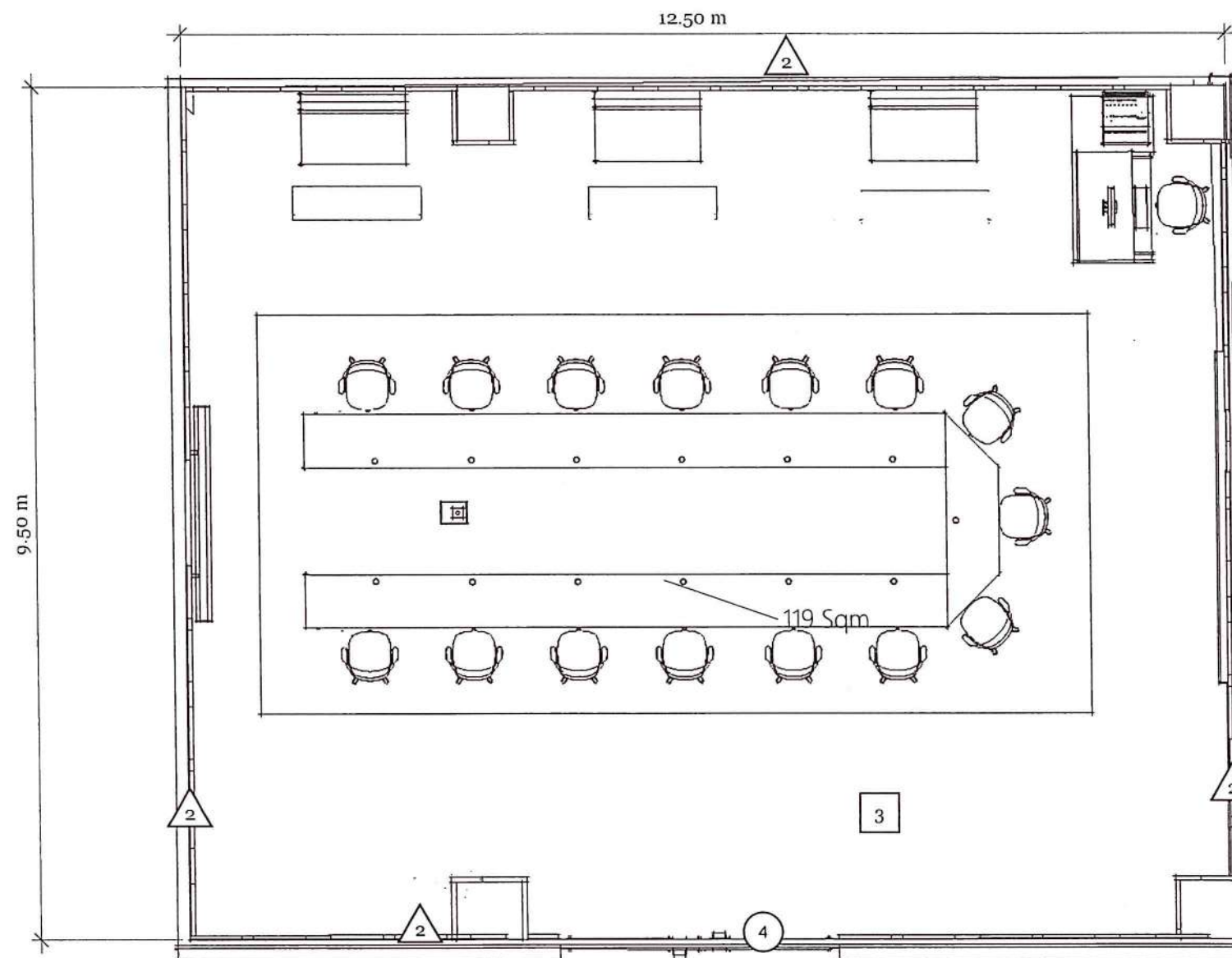
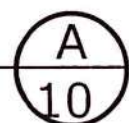

กระเบื้องยางSPC ขนาดตามความเหมาะสมกับห้องงาน

3

แบบก้างปลา (Herringbone)

รูปแบบปูพื้นนี้ มีลักษณะคล้ายก้างปลา โดยปูกระเบื้องสี่เหลี่ยมผืนผ้าให้เป็นรูปตัว V ทามุม 45 องศา

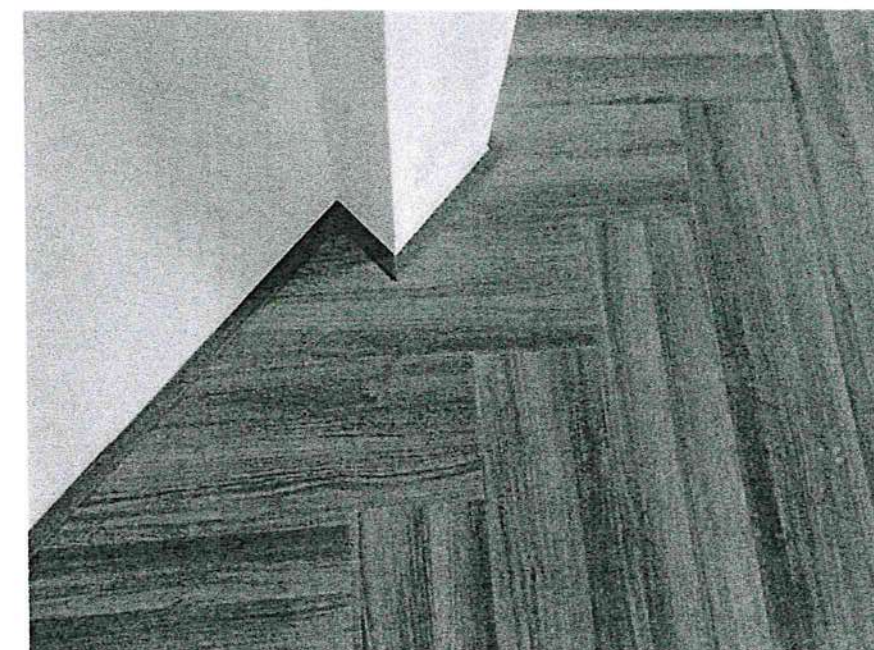

พื้นกระเบื้องยางSPC พร้อมจบด้วยคิ้วบัว

อ.ชัชวาลย์ อ.จิโร

อ.ชัชวาลย์ อ.จิโร

อ.ชัชวาลย์ อ.จิโร

Achara draw



AC Drawing

779/247 Lat Sawai Subdistrict, Lam Luk Ka District, Pathum Thani Province 10250

ASSOCIATE 1

Mr. Poemsak Pinyapoch
Tel :086-408-0702

ASSOCIATE 2

Ms. Atchara Jiro
Tel :099-279-7722

CLIENT

สถาบันบัณฑิตพัฒนบริหารศาสตร์
อาคารบณชณะฮัตถากร ชั้น 5
คณะนิติศาสตร์
148 ถ. เสรวิไทย แขวง คลองจัน
เขต บางกะปิ กรุงเทพมหานคร
10240

signature architect

Ms. Atchara Jiro

PROJECT
Renovate the meeting room

DRAWN BY
Ms. Atchara Jiro
Tel :099-279-7722

ISSUE
01/08/2022

RE-ISSUE
18/10/2022

Achara draw

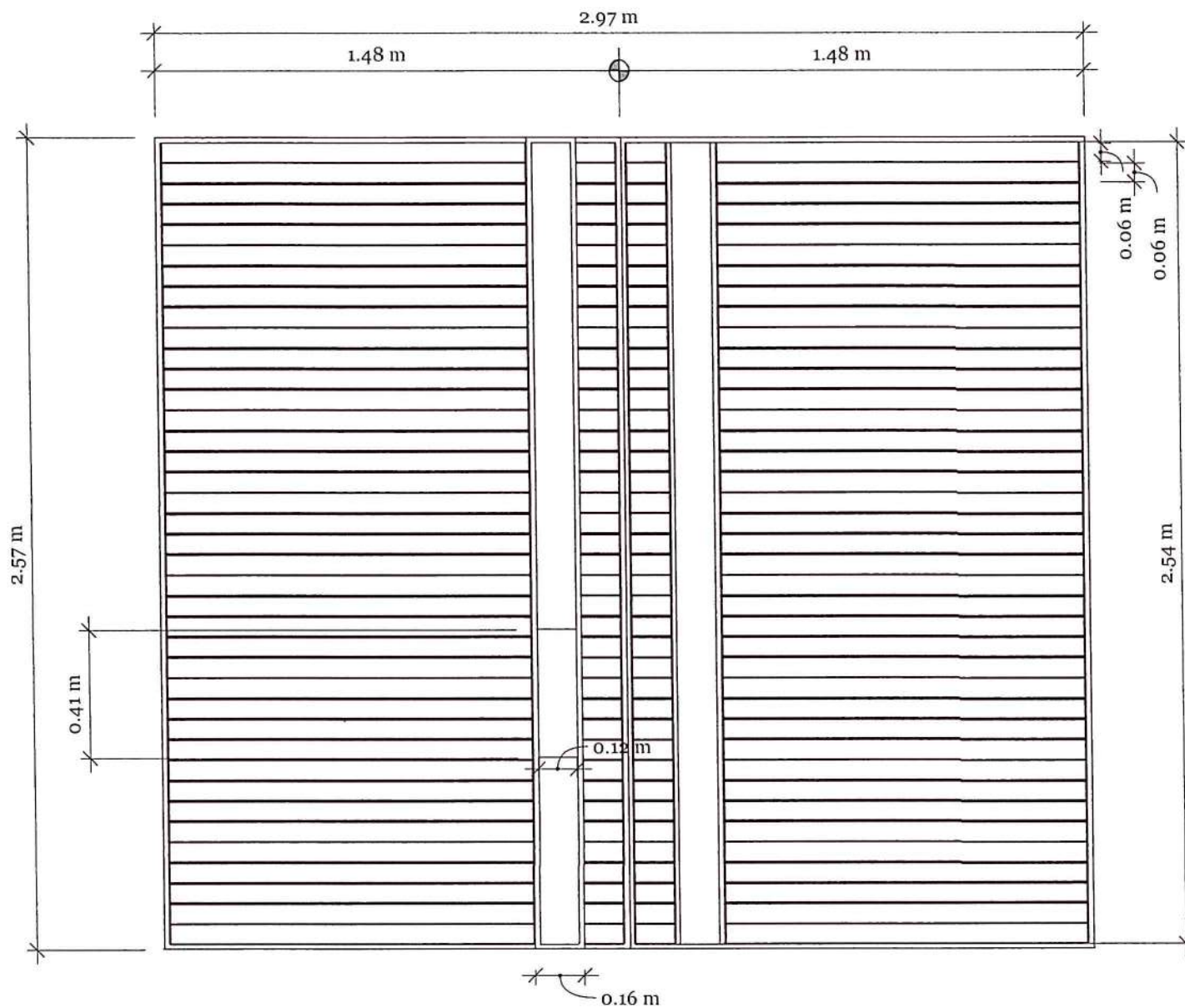

Front View

*drawing scale 1:20

4

A
11

Left View

*drawing scale 1:20

4

A
11

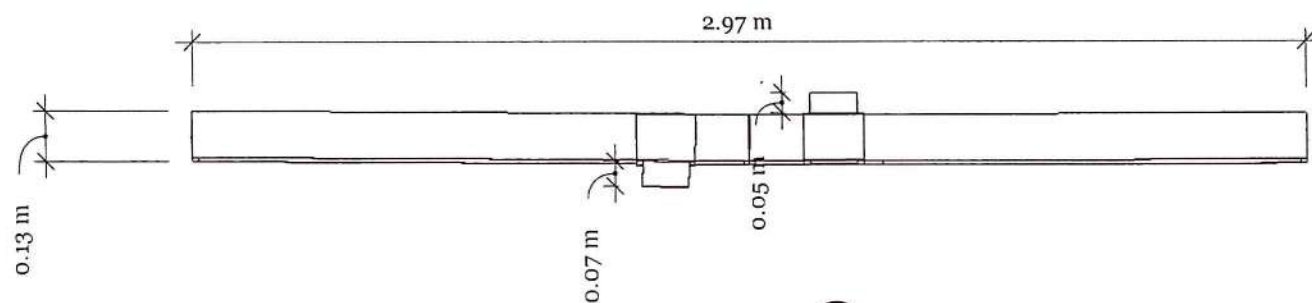

TOP View

*drawing scale 1:20

4

A
11

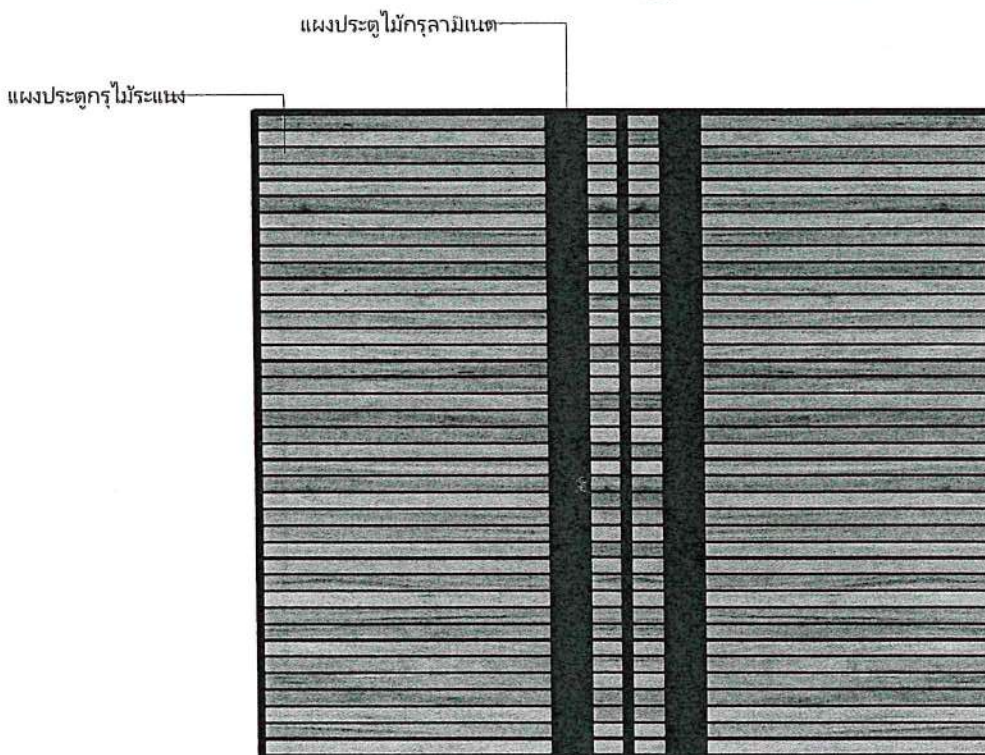

อ.อาจ & อ.ปอ

อ.อาจ

อ.อาจ

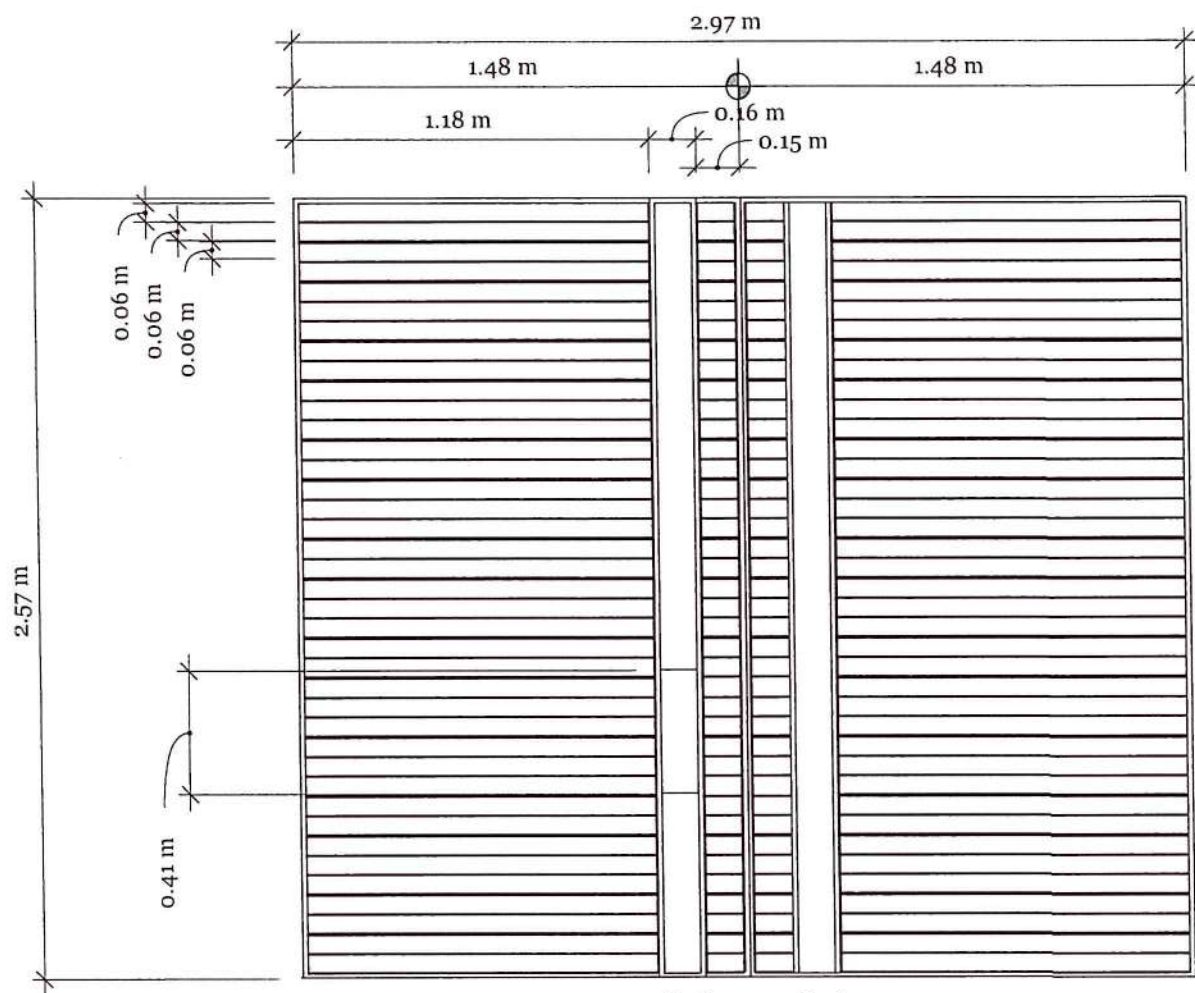

Front View

*drawing scale 1:25

4

A
11

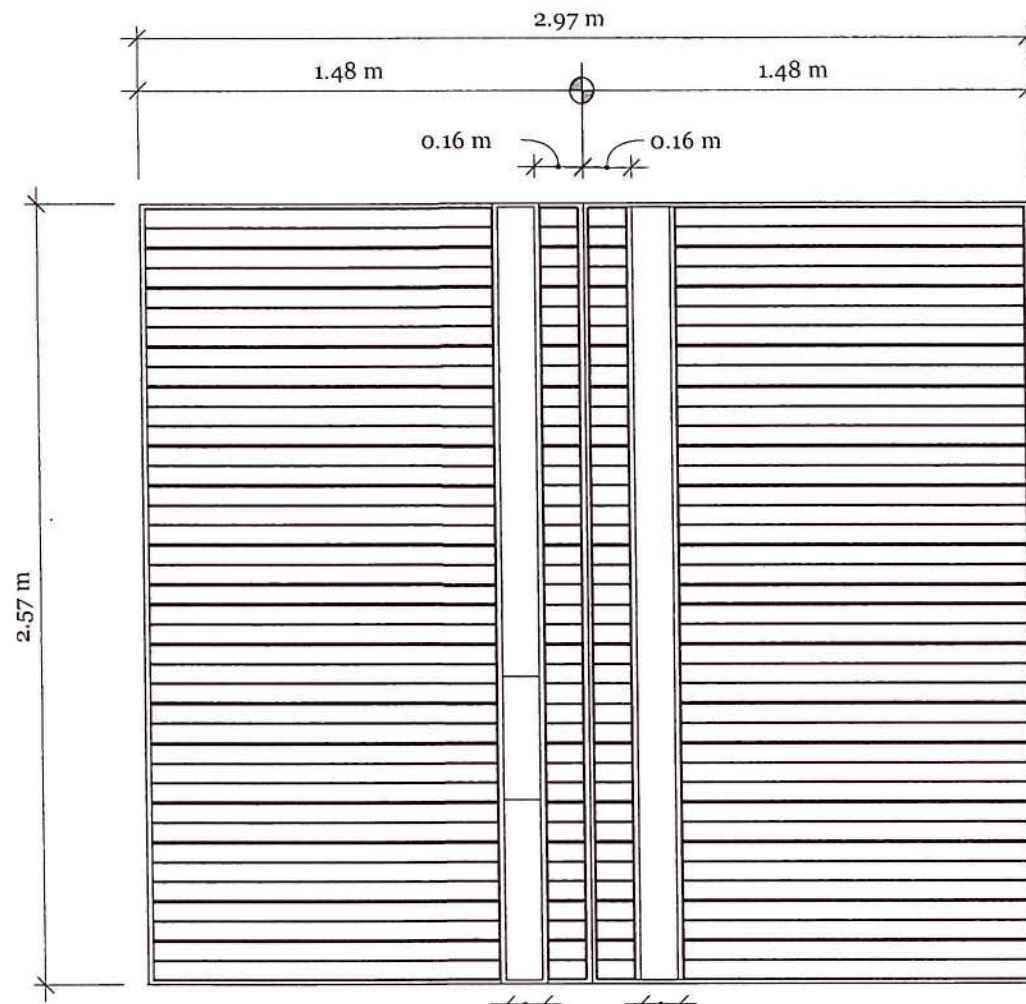

Back View

*drawing scale 1:25

4

A
11

แผงประตูกลางไม้กรุลามิเนต

แผงประตูไม้ระแนงทำสีย้อม

มือเปิดประตูทำจากไม้ปิดผิวด้วยลามิเนต



สีชมพู & สีดำ

สีชมพู

สีชมพู สีดำ

สีชมพู

AC Drawing

779/247 Lat Sawai Subdistrict, Lam Luk Ka District, Pathum Thani Province 10250

ASSOCIATE 1

Mr. Poemsak Pinyapoch
Tel :086-408-0702

ASSOCIATE 2

Ms. Atchara Jiro
Tel :099-279-7722

CLIENT

สถาบันบัณฑิตพัฒนบริหารศาสตร์
อาคารบณชนะฮัตถากร ชั้น 5
คณะนิติศาสตร์
148 ถ. เจริญไทย แขวง คลองจั่น
เขต บางกะปิ กรุงเทพมหานคร
10240

signature architect

Ms. Atchara Jiro

PROJECT
Renovate the meeting room

DRAWN BY
Ms. Atchara Jiro
Tel :099-279-7722

ISSUE
01/08/2022

RE-ISSUE
18/10/2022

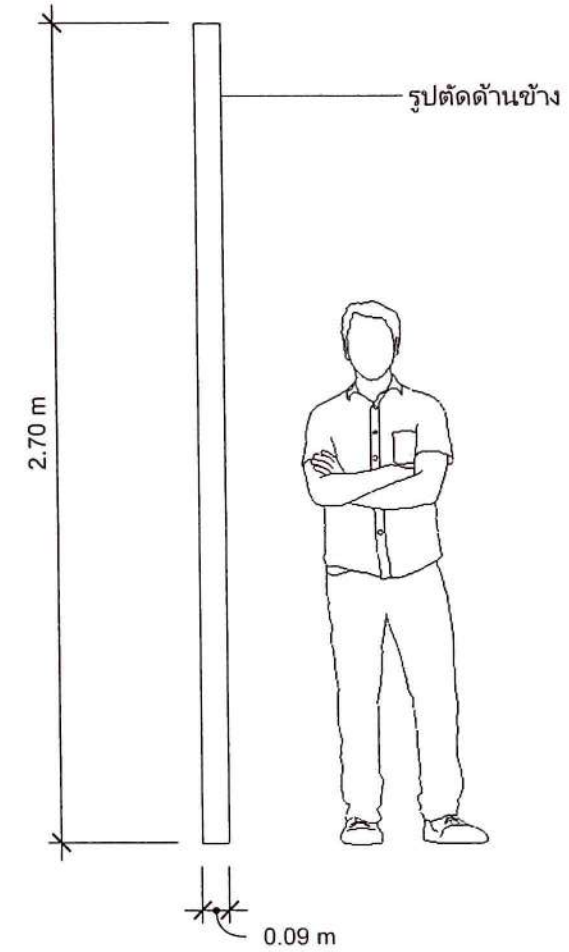
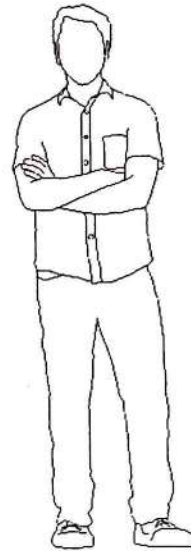
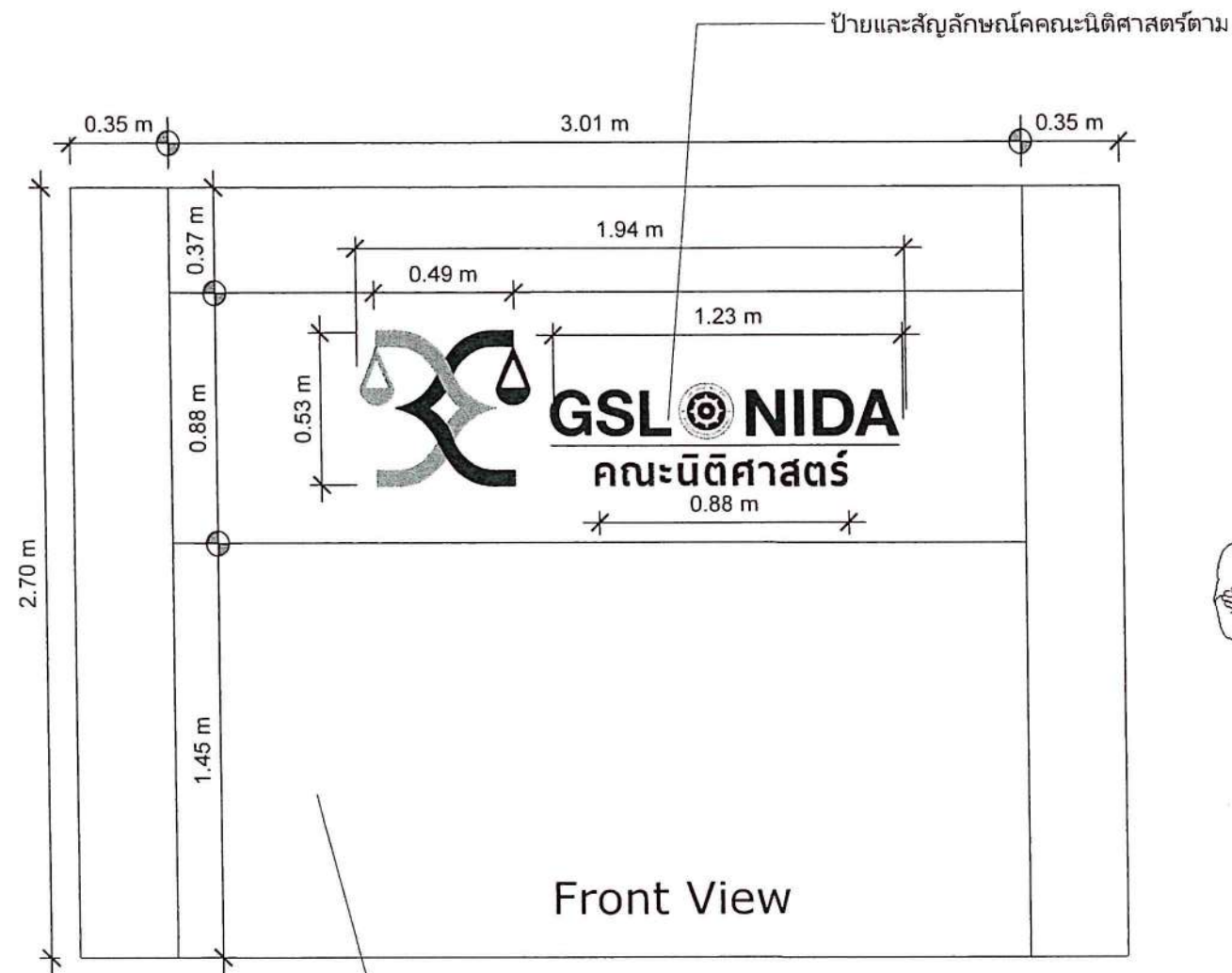

TOP View

*drawing scale 1:50

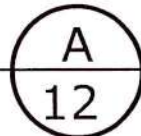

Left View

*drawing scale 1:50

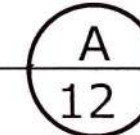

ผนังตกแต่งเสริมไม้df ากรลามิเนตและทำstep หนา4 cm.ตามแบบ

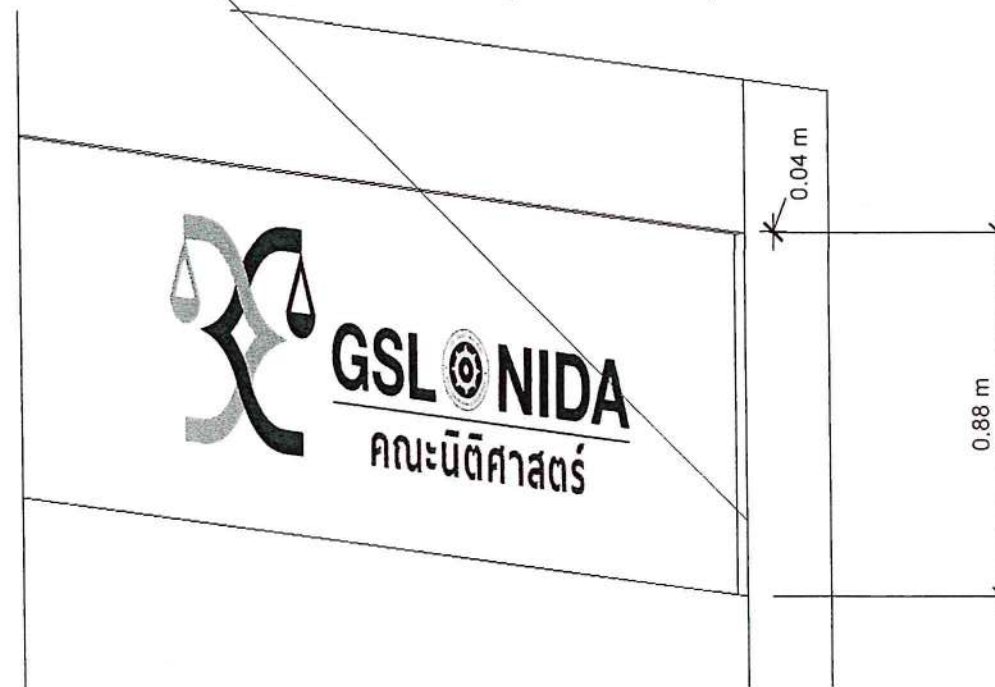

3D View

*drawing scale 1:50

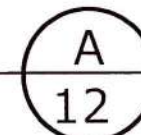

Atchara draw



AC Drawing

779/247 Lat Sawai Subdistrict, Lam Luk Ka District, Pathum Thani Province 10250

ASSOCIATE 1

Mr. Poemsak Pinyapoch
Tel :086-408-0702

ASSOCIATE 2

Ms. Atchara Jiro
Tel :099-279-7722

CLIENT

สถาบันบัณฑิตพัฒนบริหารศาสตร์
อาคารบณชณะอัครถาวร ชั้น 5
คณะนิติศาสตร์
148 ถ. เสร้ไทย แขวง คลองจั่น
เขต บางกะปิ กรุงเทพมหานคร
10240

signature architect

Ms. Atchara Jiro

PROJECT
Renovate the meeting room

DRAWN BY
Ms. Atchara Jiro
Tel :099-279-7722

ISSUE
01/08/2022

RE-ISSUE
18/10/2022

Atchara draw

Atchara draw

Atchara draw



AC Drawing

779/247 Lat Sawai Subdistrict, Lam
Luk Ka District, Pathum Thani
Province 10250

ASSOCIATE 1

Mr. Poemsak Pinyapoch
Tel :086-408-0702

ASSOCIATE 2

Ms. Atchara Jiro
Tel :099-279-7722

CLIENT

สถาบันบัณฑิตพัฒนบริหารศาสตร์
อาคารบัญชาการชั้น 5
คณะนิติศาสตร์
148 ถ. เจริญไทย แขวง คลองจั่น
เขต บางกะปิ กรุงเทพมหานคร
10240

signature architect

Ms. Atchara Jiro

PROJECT
Renovate the meeting room

DRAWN BY
Ms. Atchara Jiro
Tel :099-279-7722

ISSUE
01/08/2022

RE-ISSUE
18/10/2022

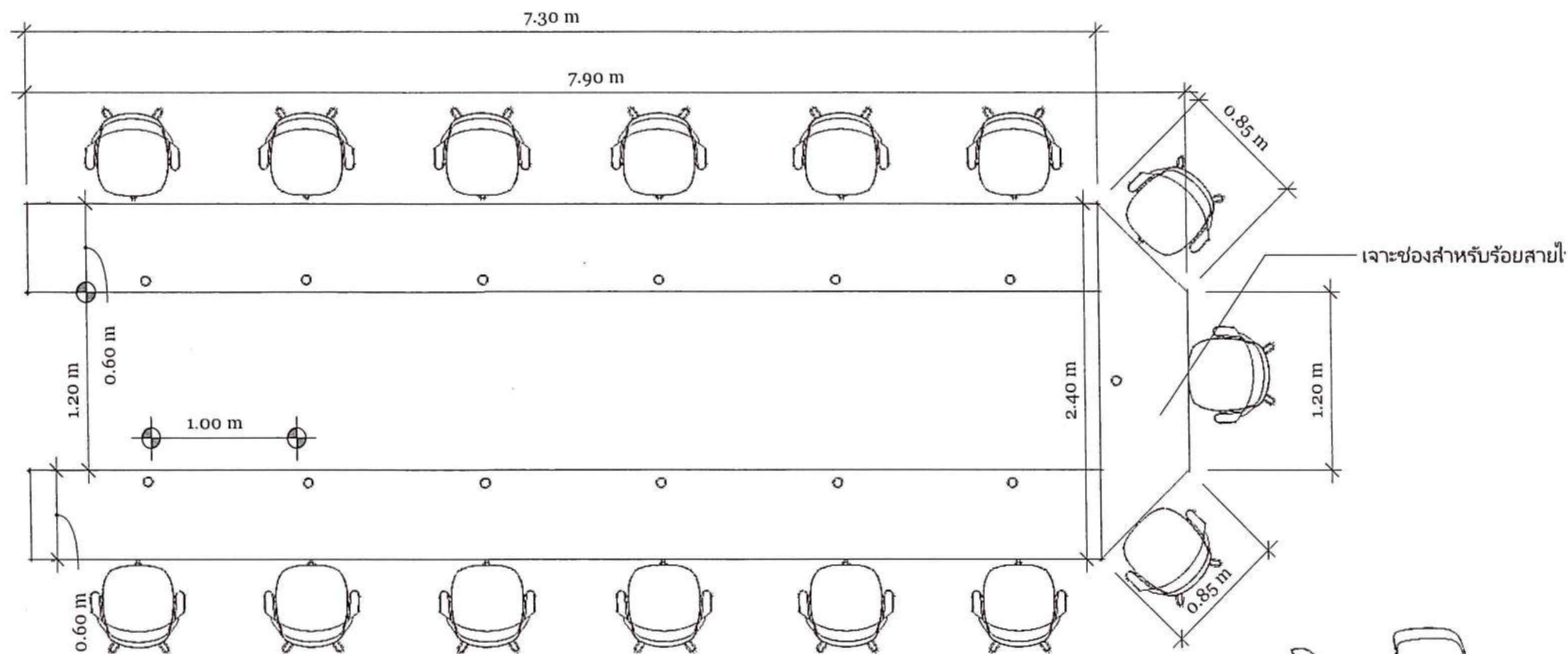

TOP View

*drawing scale 1:40
หมายเหตุ : ไม่รวมเก้าอี้

A
13

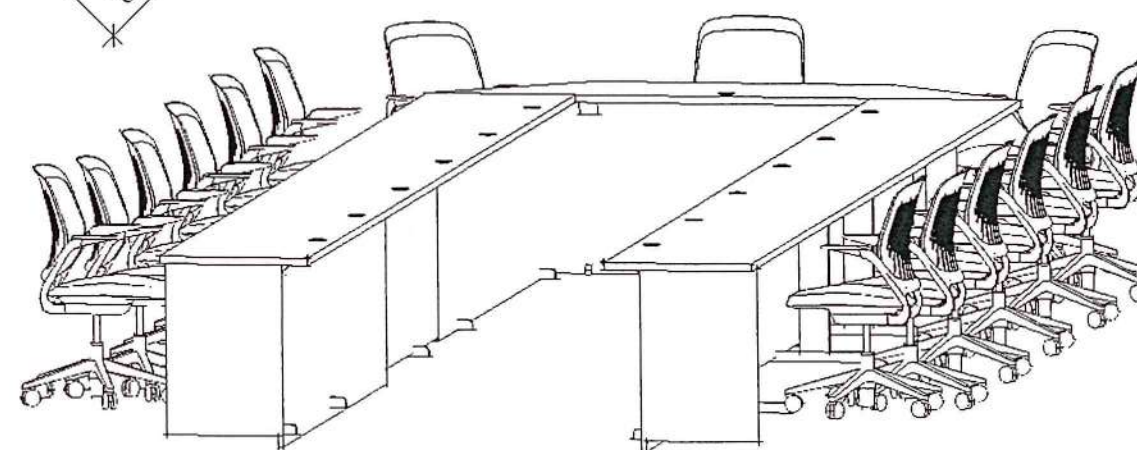

3D Viwe

*drawing scale 1:30
หมายเหตุ : ไม่รวมเก้าอี้

A
13

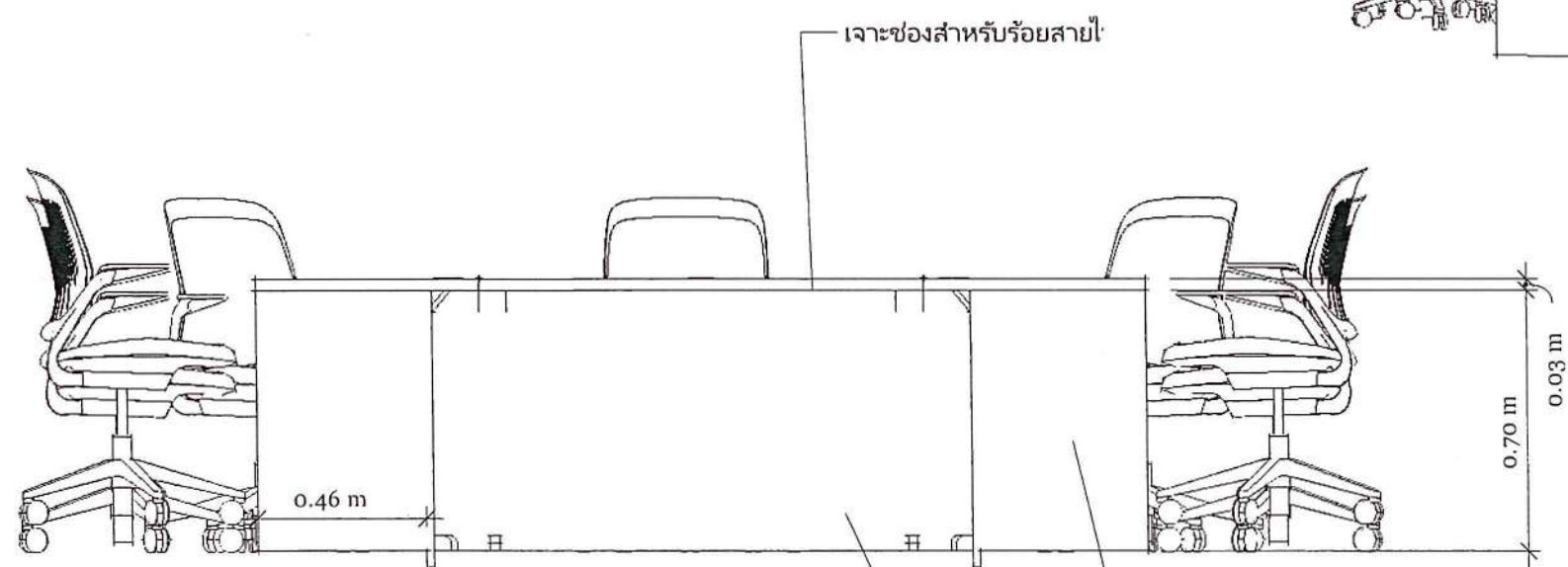

Front View

*drawing scale 1:20
หมายเหตุ : ไม่รวมเก้าอี้

A
13

ชั้นโคงไม้กรุด้วยไม้ขัดผิวด้วยลามิเนต

ชั้นโคงไม้กรุด้วยไม้ขัดผิวด้วยลามิเนต

SPEC ลามิเนตกรุโต๊ะตามแบบ

1. ลามิเนต
2. ลามิเนต

อ.อาจ & พ.พ.

อ.อาจ



AC Drawing

779/247 Lat Sawai Subdistrict, Lam Luk Ka District, Pathum Thani Province 10250

ASSOCIATE 1

Mr. Poemsak Pinyapoch
Tel :086-408-0702

ASSOCIATE 2

Ms. Atchara Jiro
Tel :099-279-7722

CLIENT

สถาบันบัณฑิตพัฒนบริหารศาสตร์
อาคารบณูชนะฮัตถการ ชั้น 5
คณะนิติศาสตร์
148 ถ. เสร้ไทย แขวง คลองจั่น
เขต บางกะปิ กรุงเทพมหานคร
10240

signature architect

Ms. Atchara Jiro

PROJECT
Renovate the meeting room

DRAWN BY
Ms. Atchara Jiro
Tel :099-279-7722

ISSUE
01/08/2022

RE-ISSUE
18/10/2022

Achara draw

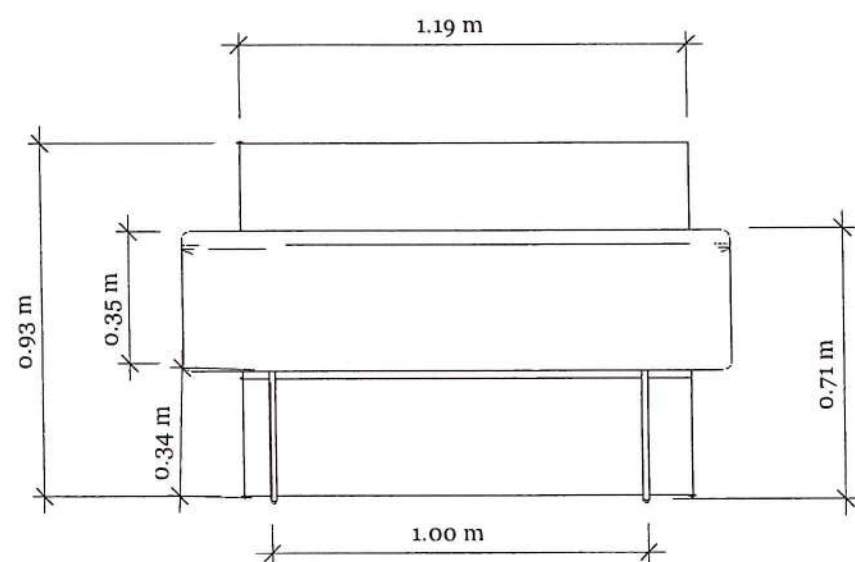

Front View

*drawing scale 1:20

A
15

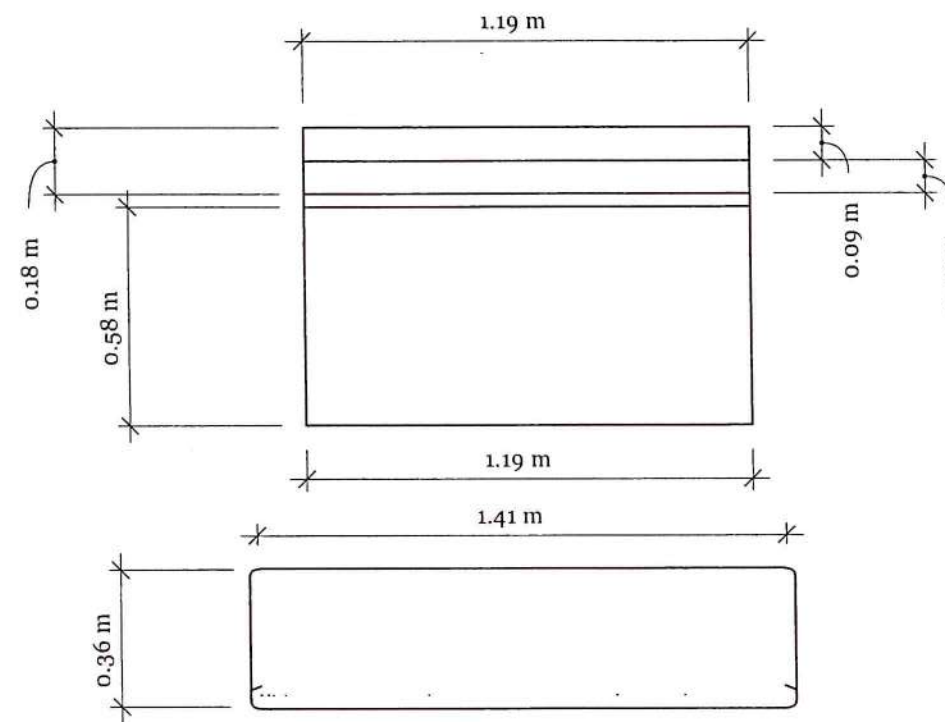

TOP View

*drawing scale 1:20

A
15

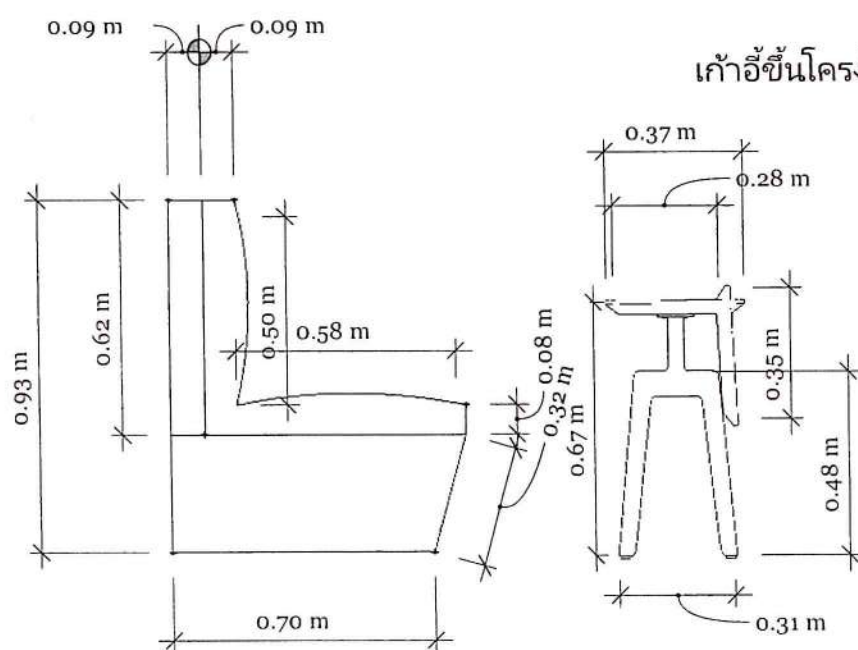

Left View

*drawing scale 1:20

A
15

เก้าอี้ขึ้นโครงไม้กรุผิวลามิเนต

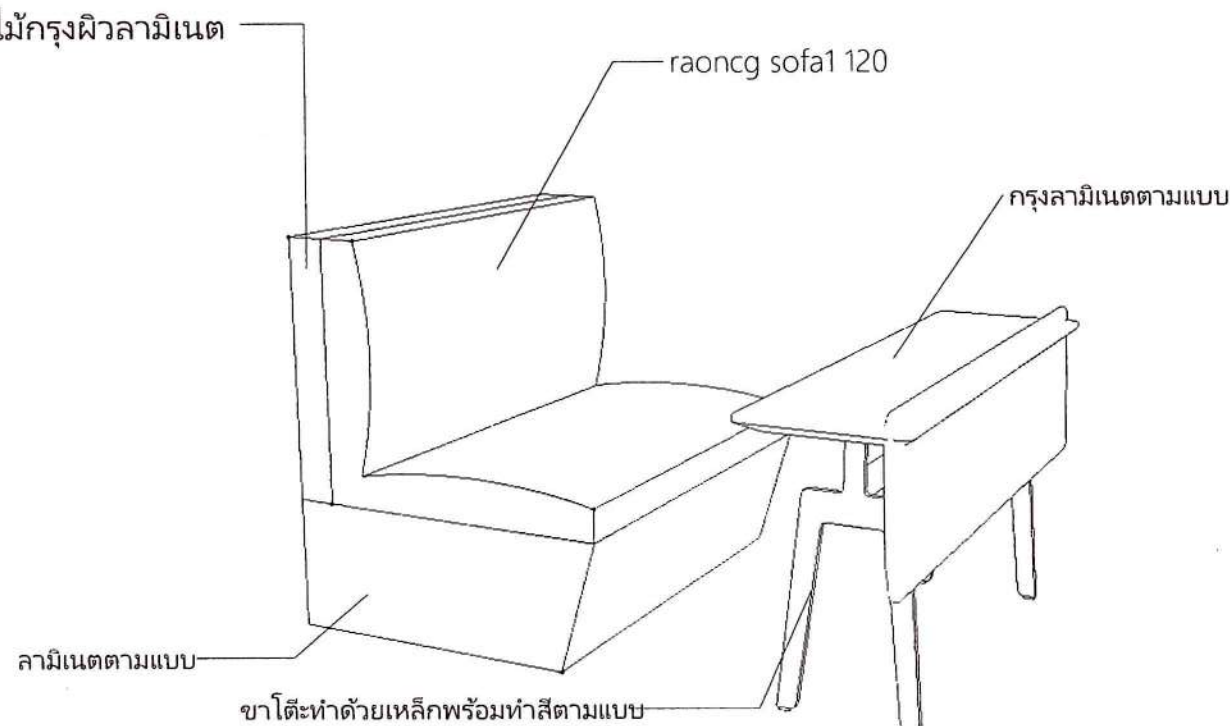

3D Viwe

*drawing scale 1:20

A
15

อาจ

อาจ

Follower chair



AC Drawing

779/247 Lat Sawai Subdistrict, Lam
Luk Ka District, Pathum Thani
Province 10250

ASSOCIATE 1

Mr. Poemsak Pinyapoch
Tel :086-408-0702

ASSOCIATE 2

Ms. Atchara Jiro
Tel :099-279-7722

CLIENT

สถาบันบัณฑิตพัฒนบริหารศาสตร์
อาคารมณเฑาะว์ชั้น 5
คณะนิติศาสตร์
148 ถ. เจริญไทย แขวง คลองจั่น
เขต บางกะปิ กรุงเทพมหานคร
10240

signature architect

Ms. Atchara Jiro

PROJECT
Renovate the meeting room

DRAWN BY
Ms. Atchara Jiro
Tel :099-279-7722

ISSUE
01/08/2022

RE-ISSUE
18/10/2022

Atchara draw

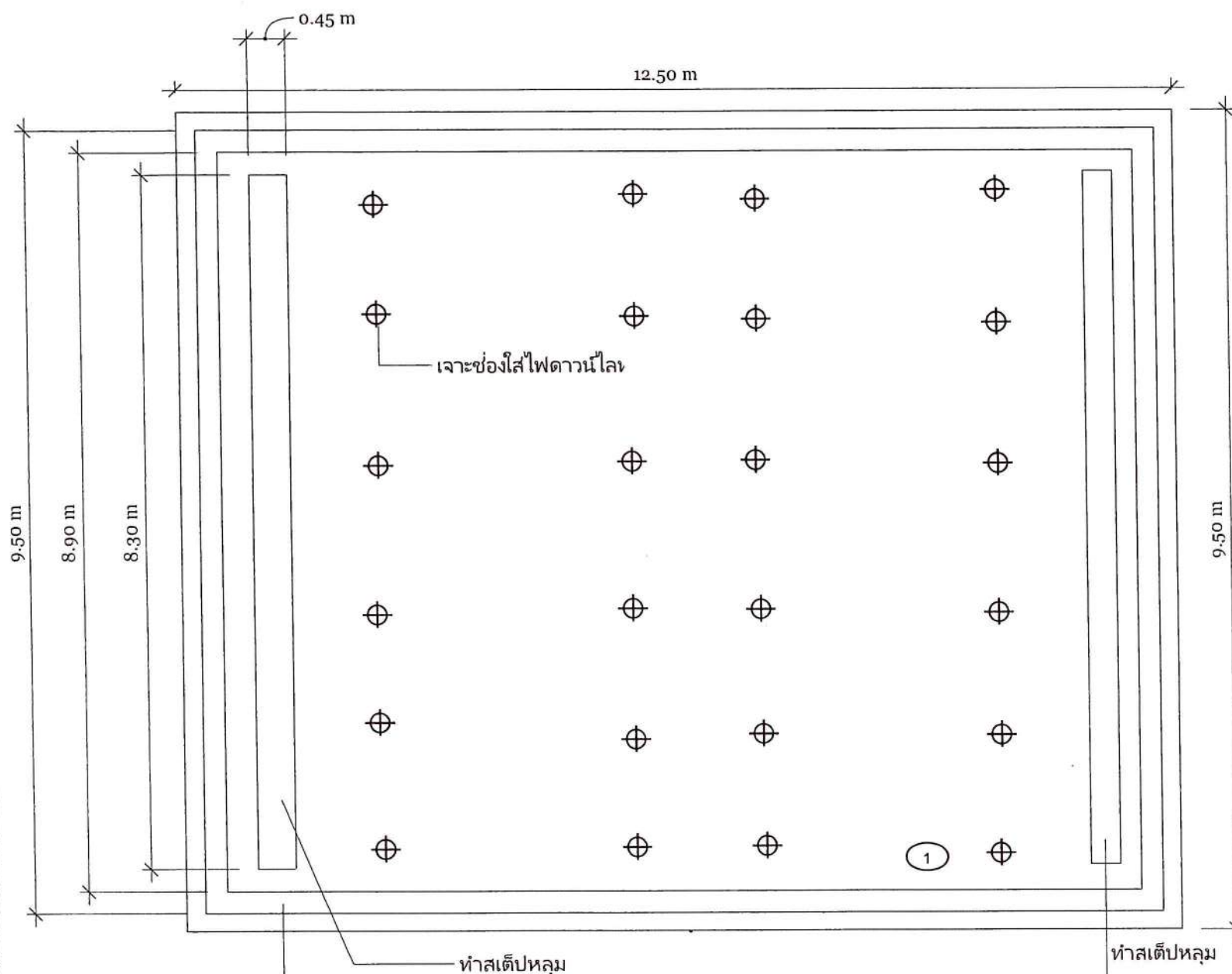

Front View

*drawing scale 1:70

A
17

ฝ้าหลุมซ่อนไฟ หลอด T5

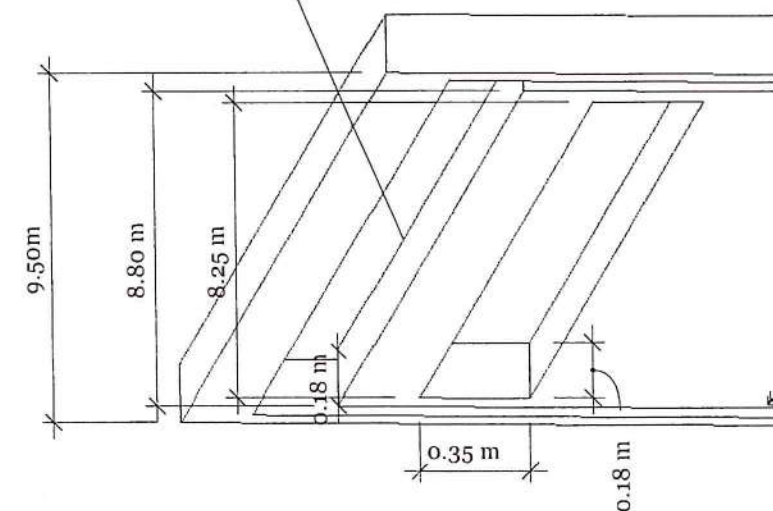

3D Viwe

*drawing scale 1:24

A
13

ออกแบบ & ฝ้า

ฝ้า

ฝ้า

A 17



AC Drawing

779/247 Lat Sawai Subdistrict, Lam
Luk Ka District, Pathum Thani
Province 10250

ASSOCIATE 1

Mr. Poemsak Pinyapoch
Tel :086-408-0702

ASSOCIATE 2

Ms. Atchara Jiro
Tel :099-279-7722

CLIENT

สถาบันบัณฑิตพัฒนบริหารศาสตร์
อาคารบัญชาการชั้น 5
คณะนิติศาสตร์
148 ถ. เจริญไทย แขวง คลองจั่น
เขต บางกะปิ กรุงเทพมหานคร
10240

signature architect

Ms. Atchara Jiro

PROJECT
Renovate the meeting room

DRAWN BY
Ms. Atchara Jiro
Tel :099-279-7722

ISSUE
01/08/2022

RE-ISSUE
18/10/2022

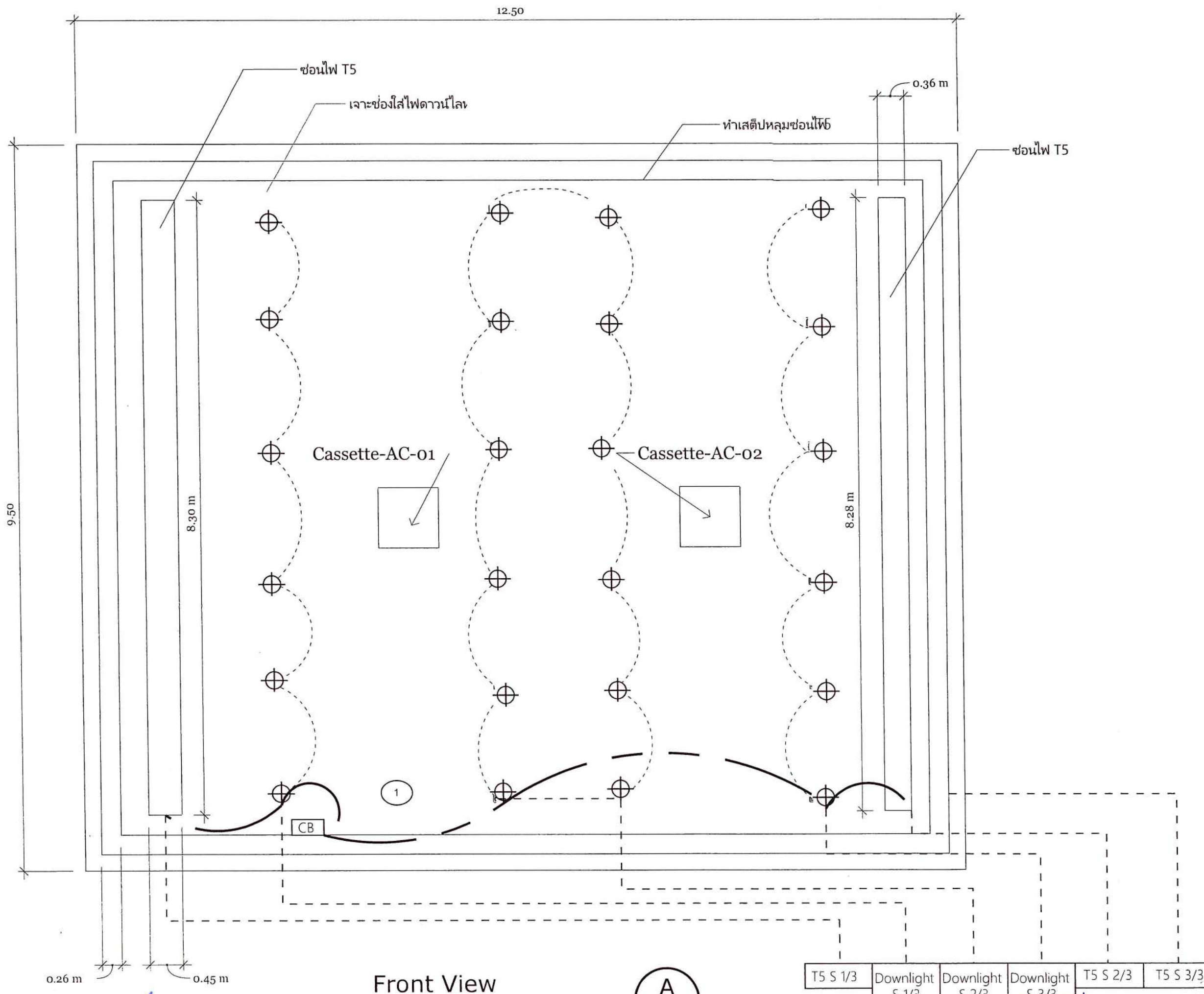

Front View

A
17

*drawing scale 1:50

T5 S 1/3	Downlight S 1/3	Downlight S 2/3	Downlight S 3/3	T5 S 2/3	T5 S 3/3
----------	-----------------	-----------------	-----------------	----------	----------

Atchara Jiro

Atchara Jiro



AC Drawing

779/247 Lat Sawai Subdistrict, Lam Luk Ka District, Pathum Thani Province 10250

ASSOCIATE 1

Mr. Poemsak Pinyapoch
Tel :086-408-0702

ASSOCIATE 2

Ms. Atchara Jiro
Tel :099-279-7722

CLIENT

สถาบันบัณฑิตพัฒนบริหารศาสตร์
อาคารณชนะฮัตถากร ชั้น 5
คณะนิติศาสตร์
148 ถ. เจริญไทย แขวง คลองจั่น
เขต บางกะปิ กรุงเทพมหานคร
10240

signature architect

Ms. Atchara Jiro

PROJECT
Renovate the meeting room

DRAWN BY
Ms. Atchara Jiro
Tel :099-279-7722

ISSUE
01/08/2022

RE-ISSUE
18/10/2022

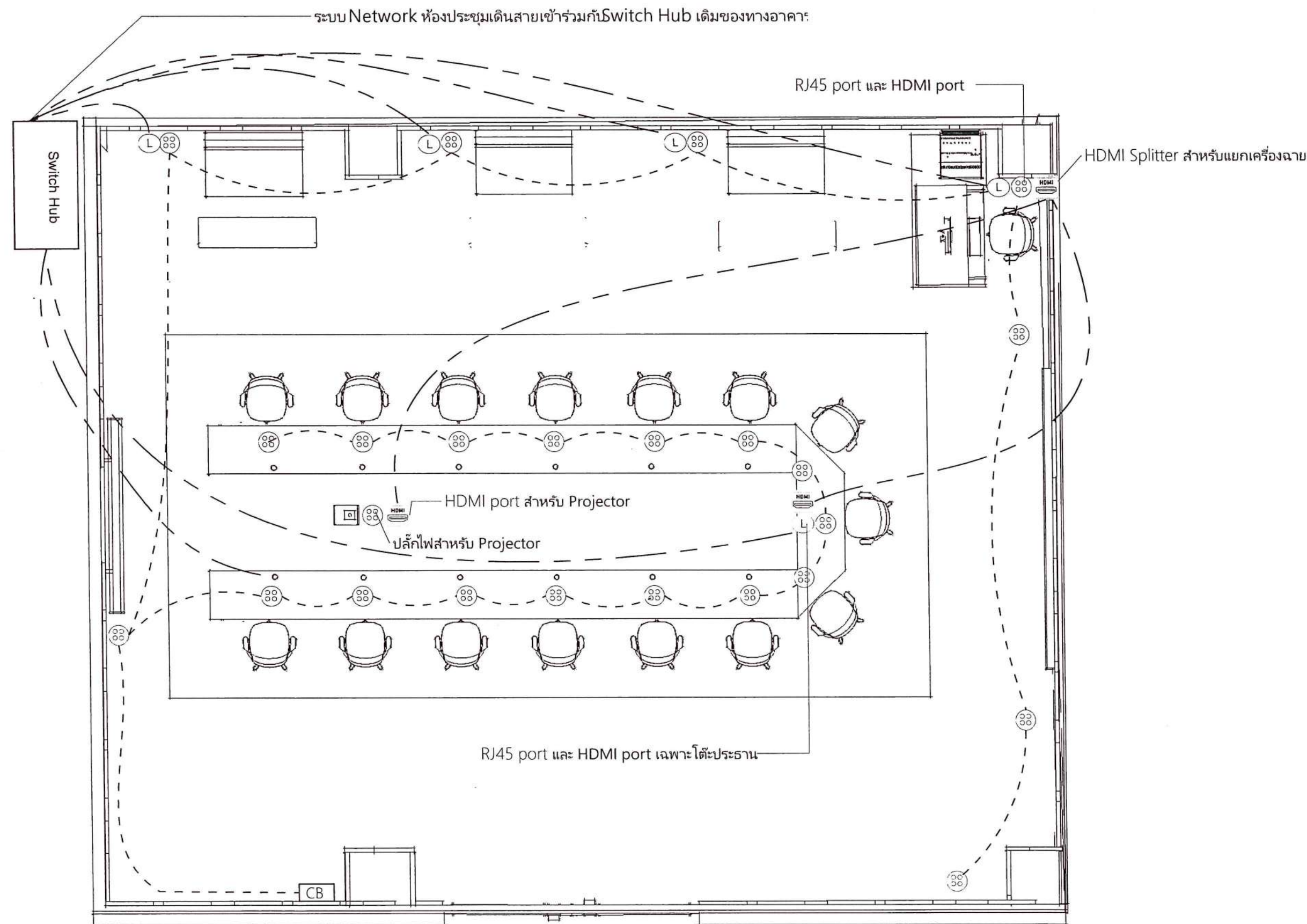

TOP View

*drawing scale 1:50

A
1

หมายเหตุ : ไม่รวมเก้าอี้

อ.จิว จิว

อ.จิว จิว

อ.จิว จิว

Power plug system

A 19